

- Legende:**
- basisplan:**
- grens RUP
 - gemeentegrens
 - GRUP Spoorlijn 50A tussen Brussel en Ternat
 - GRB - administratief perceel
 - GRB - weegopdeling
 - GRB - hoofgebouw
 - GRB - bijgebouw
 - GRB - gebouwen afgezoomd met virtuele gevels
 - GRB - gebouwaanhoorigheid
 - GRB - watergang
- GRB - VHA-waterloopsegment:**
- Geklasseerd, eerste categorie
 - Geklasseerd, tweede categorie
 - Niet geklasseerd
- grafische aanduidingen:**
- maten
 - grens bestemmingszones
- bestemmingen:**
- grondvlakken:**
- Art.1 Natuurgebied
 - Art.2 Natuurgebied met cultureel-historische en/of esthetische waarde
 - Art.3 Bosgebied
 - Art.4 Parkgebied
 - Art.5 Gemengd Open Ruimtegebied
 - Art.6 Agrarisch gebied
 - Art.7 Bouwvrij agrarisch gebied
 - Art.8 Zone voor sport en recreatie
 - Art.9 Zone voor openbaar nut
 - Art.10 Woongebied
- overdrukken:**
- Art.11 Natuurverwingsgebied - Beek
- lijnen indicatief:**
- Art.12 Groene corridor
 - Art.13 Verbinding voor langzaam verkeer

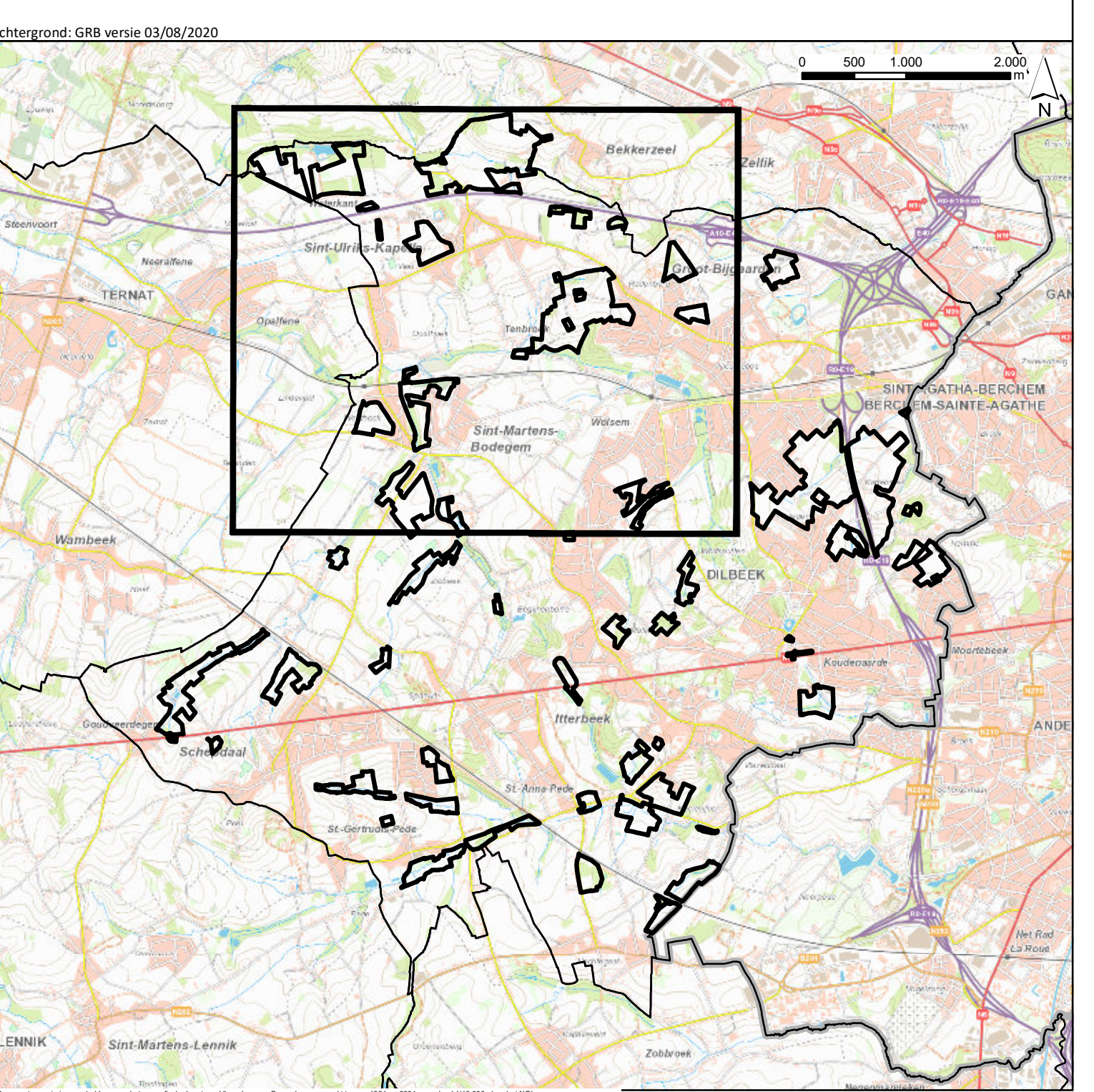

Voorlopig vastgesteld door de gemeenteraad in de zitting van ...

De Algemeen Directeur
Marianne Vanden Houte

De Voorzitter
Michel Valkeniers

Dilbeek
Gemeente Dilbeek

RUP Open Ruimte
Grafisch plan: Deelgebied 01

| | | | | | |
|--|------------|---|-------------------------------|---------|---------|
| DOSSIERNR: | 1141 0004 | PLANNR: | 4.01 | SCHAAL: | 1/5.000 |
| PLANGEBIED: | 451,5 ha | DATUM: | 8/06/2021 | | |
| WIZIGINGEN | | | | | |
| NR | DATUM | AARD | | | |
| 2 | 06/07/2019 | Voorontwerp | | | |
| 3 | 28/08/2019 | Voorontwerp | | | |
| 4 | 04/09/2019 | Voorontwerp | | | |
| 5 | 27/10/2020 | Voorontwerp | | | |
| 6 | 08/06/2021 | Ontwerp | | | |
| Suez Belgium nv Satorrestraat 11 2020 Antwerpen T +32 (0)31 41 11 00 www.suezplan.be | | Verantwoordelijk ruimtelijk planner Patrick Roelhaer | Projectleider Els Creemers | | |

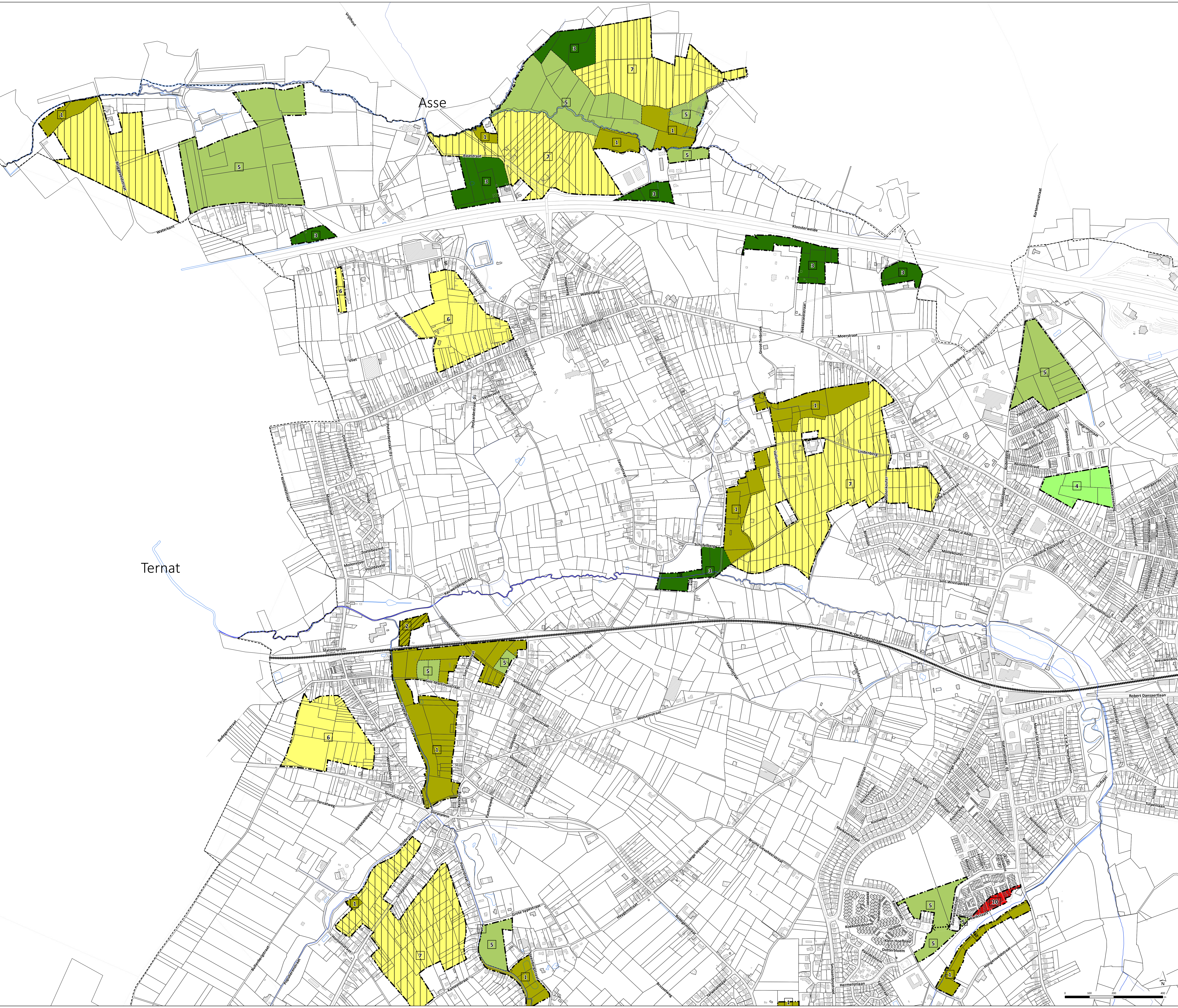

- Legende:**
- basisplan:**
- grens RUP
 - gemeentegrens
 - GRUP Spoorlijn 50A tussen Brussel en Ternat
 - GRB - administratief perceel
 - GRB - weegdeling
 - GRB - hoofgebouw
 - GRB - bijgebouw
 - GRB - gebouw afgezoomd met virtuele gevels
 - GRB - gebouwaanhoorigheid
 - GRB - watergang
- GRB - VHA-waterloopsegment:**
- Geklasseerd, eerste categorie
 - Geklasseerd, tweede categorie
 - Niet geklasseerd
- grafische aanduidingen:**
- maten
 - grens bestemmingszones
- bestemmingen:**
- grondvlakken:**
- Art.1 Natuurgebied
 - Art.2 Natuurgebied met cultureel-historische en/of esthetische waarde
 - Art.3 Bosgebied
 - Art.4 Parkgebied
 - Art.5 Gemengd Open Ruimtegebied
 - Art.6 Agrarisch gebied
 - Art.7 Bouwvrij agrarisch gebied
 - Art.8 Zone voor sport en recreatie
 - Art.9 Zone voor openbaar nut
 - Art.10 Woongebied
- overdrukken:**
- Art.11 Natuurverwevinggebied - Beek
- lijnen indicatief:**
- Art.12 Groene corridor
 - Art.13 Verbinding voor langzaam verkeer

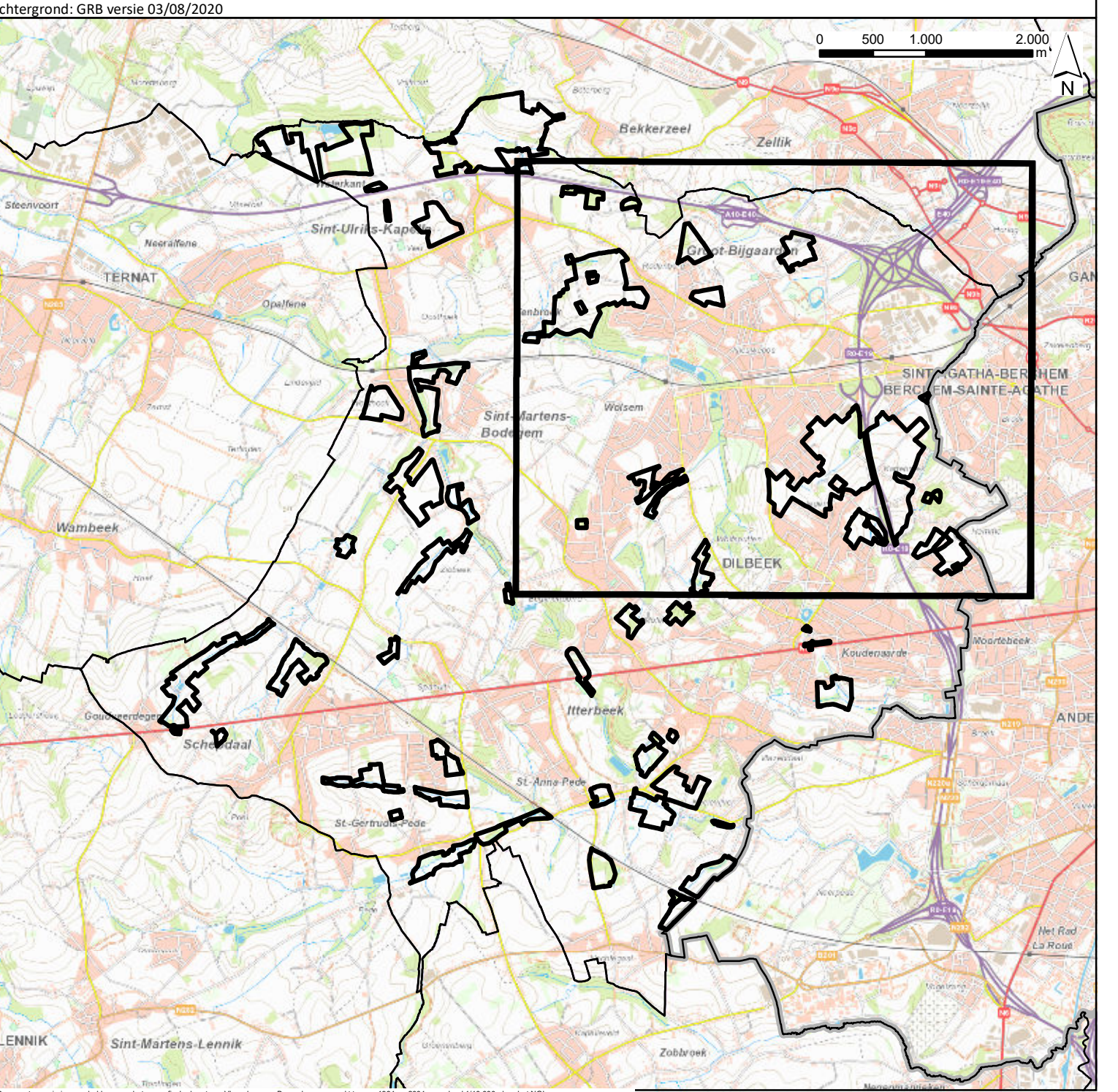

Voorlopig vastgesteld door de gemeenteraad in de zitting van ...

De Algemeen Directeur Marianne Vanden Houte De Voorzitter Michel Valkeniers

Dilbeek Gemeente Dilbeek

RUP Open Ruimte
Grafisch plan: Deelgebied 02

| DOSSIERNR: 1141 0004 | PLANNR: 4.02 | SCHAAL: 1/5.000 |
|---|--------------|---|
| PLANGEBIED: 451,5 ha | | DATUM: 8/06/2021 |
| WIZIGINGEN | | |
| NR | DATUM | AARD |
| 2 | 06/07/2019 | Voorontwerp |
| 3 | 26/08/2019 | Voorontwerp |
| 4 | 04/09/2019 | Voorontwerp |
| 5 | 27/10/2020 | Voorontwerp |
| 6 | 08/06/2021 | Ontwerp |
| Versie Pagina nr 2020-2021 T +32 (0)15 41 11 00 www.dilbeek.be | | Verantwoordelijke ruimtelijk planier Patrick Roelhaer Projectleider Els Creemers |

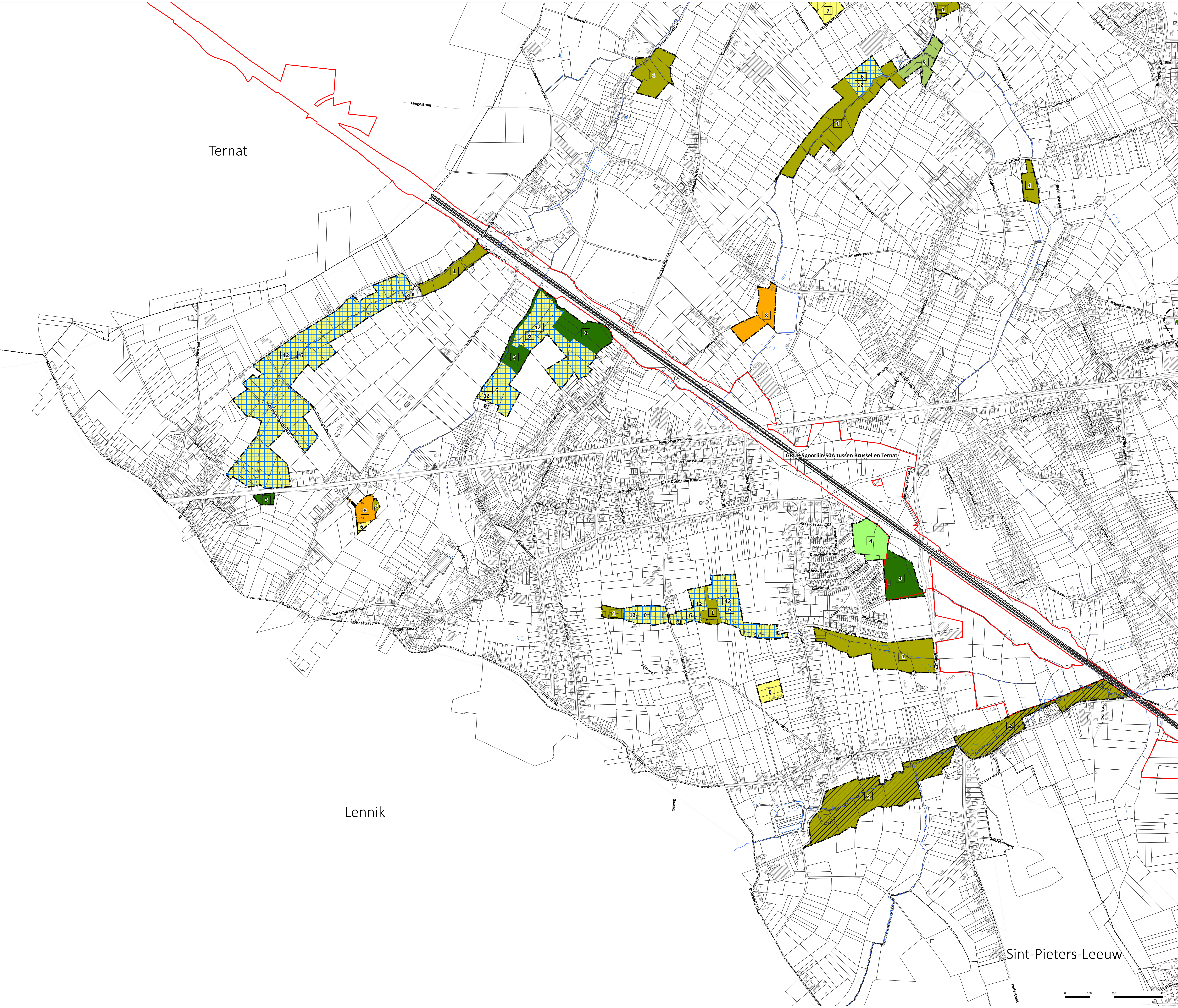

- Legende:**
- basisplan:**
- grens RUP
 - gemeentegrens
 - GRUP spoorlijn 50A tussen Brussel en Ternat
 - GRB - administratief perceel
 - GRB - wegoedeling
 - GRB - hoofgebouw
 - GRB - bijgebouw
 - GRB - gebouw afgezoomd met virtuele gevels
 - GRB - gebouwaanhoorigheid
 - GRB - watergang
- bestemmingen:**
- grondvlakken:**
- Art.1 Natuurgebied
 - Art.2 Natuurgebied met cultureel-historische en/of esthetische waarde
 - Art.3 Bosgebied
 - Art.4 Parkgebied
 - Art.5 Gemengd Open Ruimtegebied
 - Art.6 Agrarisch gebied
 - Art.7 Bouwvrij agrarisch gebied
 - Art.8 Zone voor sport en recreatie
 - Art.9 Zone voor openbaar nut
 - Art.10 Woongebied
- GRB - VHA-waterloopsegment:**
- Geklasseerd, tweede categorie
 - Niet geklasseerd
- grafische aanduidingen:**
- maten
 - grens bestemmingszones
- overdrukken:**
- Art.11 Natuurverwevinggebied - Beek
- lijnen indicatief:**
- Art.12 Groene corridor
 - Art.13 Verbinding voor langzaam verkeer

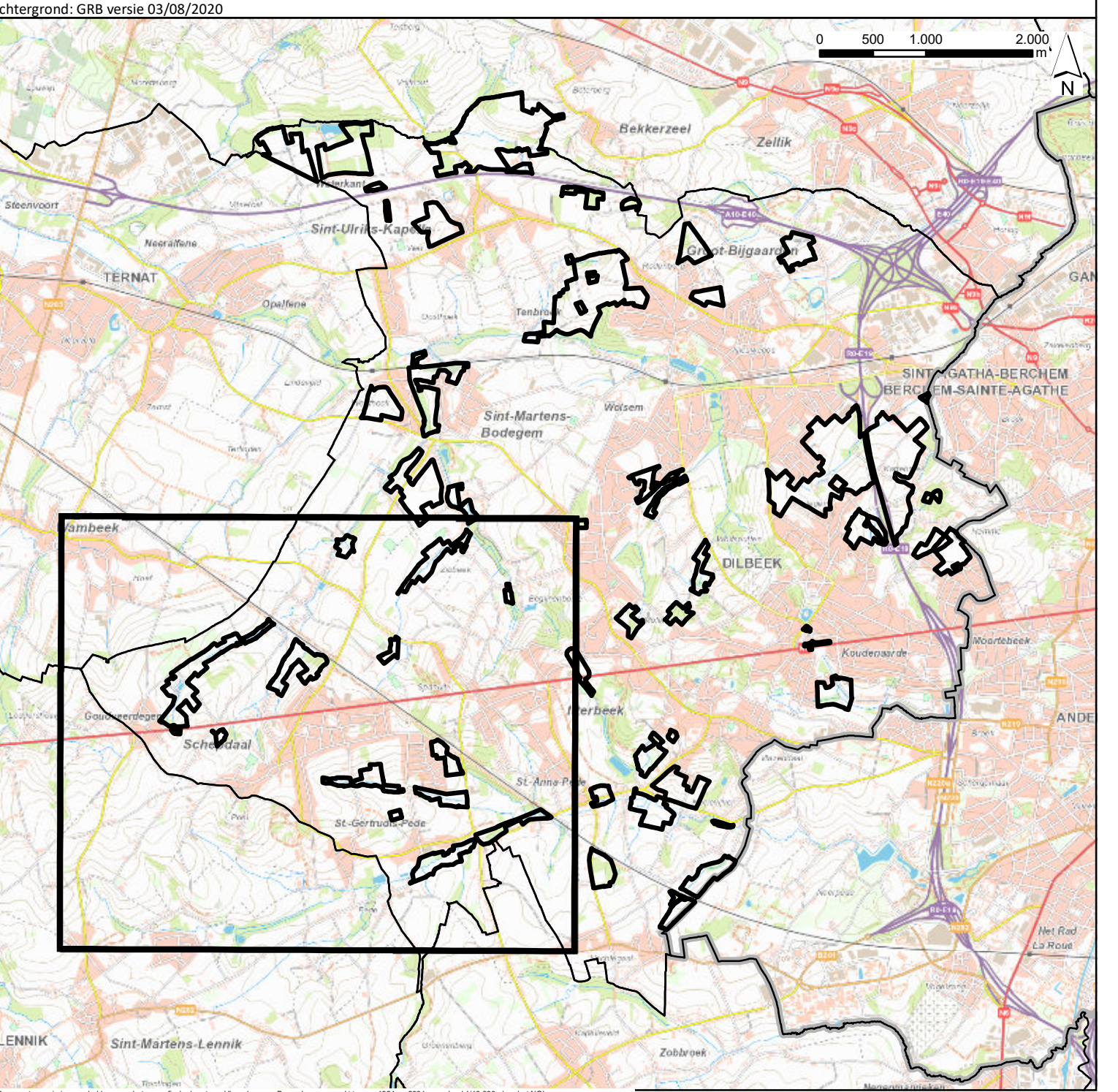

Voorlopig vastgesteld door de gemeenteraad in de zitting van ...

De Algemeen Directeur
Marianne Vanden Houte

De Voorzitter
Michel Valkeniers

Dilbeek
Gemeente Dilbeek

RUP Open Ruimte
Grafisch plan: Deelgebied 03

| | | | | | |
|---|------------|---|-----------|-------------------------------|---------|
| DOSSIERNR: | 1141 0004 | PLANNR: | 4.03 | SCHAAL: | 1/5.000 |
| PLANGEBIED: | 451,5 ha | DATUM: | 8/06/2021 | | |
| WIZIGINGEN | | | | | |
| NR | DATAUM | AARD | | | |
| 2 | 06/07/2019 | Voorontwerp | | | |
| 3 | 28/08/2019 | Voorontwerp | | | |
| 4 | 04/09/2019 | Voorontwerp | | | |
| 5 | 27/10/2020 | Voorontwerp | | | |
| 6 | 08/06/2021 | Ontwerp | | | |
| Sines Belgium nv Satorstraat 11 2020 Antwerpen T +32 (0)31 41 11 00 www.sinesbelgium.be | | Verantwoordelijk ruimtelijk planner Patrick Roelhaer | | Projectleider Els Creemers | |

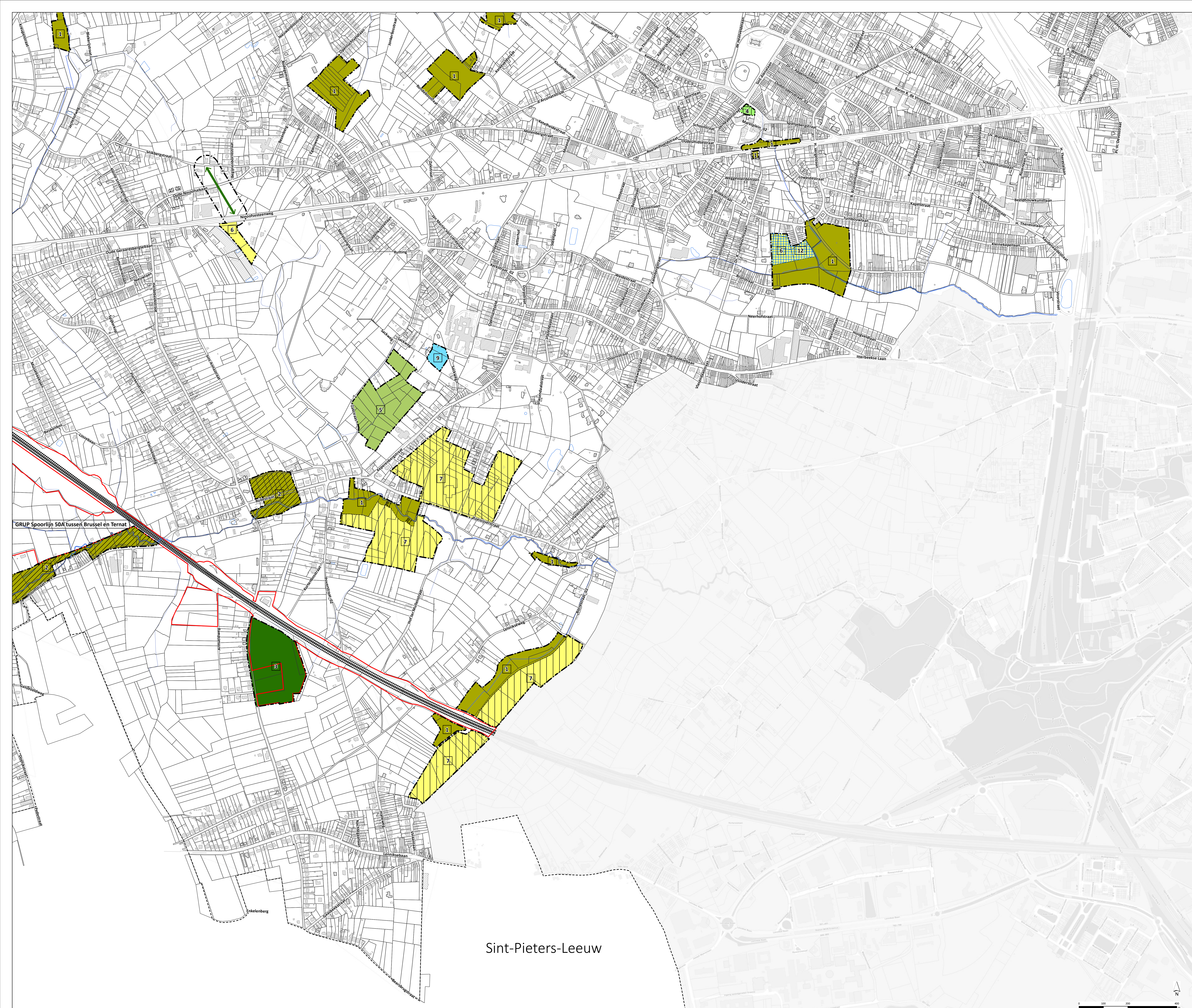

- Legende:**
- basisplan:**
- grens RUP
 - gemeentegrens
 - GRUP spoorlijn 50A tussen Brussel en Ternat
 - GRB - administratief perceel
 - GRB - weegopdeling
 - GRB - hoofgebouw
 - GRB - bijgebouw
 - GRB - gebouw afgezoomd met virtuele gevels
 - GRB - gebouwaanhoorigheid
 - GRB - watergang
- GRB - VHA-waterloopsegment:**
- Geklasseerd, tweede categorie
 - Niet geklasseerd
- grafische aanduidingen:**
- maten
 - grens bestemmingszones
- bestemmingen:**
- grondvlakken:**
- Art.1 Natuurgebied
 - Art.2 Natuurgebied met cultureel-historische en/of esthetische waarde
 - Art.3 Bosgebied
 - Art.4 Parkgebied
 - Art.5 Gemengd Open Ruimtegebied
 - Art.6 Agrarisch gebied
 - Art.7 Bouwrijn agrarisch gebied
 - Art.8 Zone voor sport en recreatie
 - Art.9 Zone voor openbaar nut
 - Art.10 Woongebied
- overdrukken:**
- Art.11 Natuurverweingsgebied - Beek
- lijnen indicatief:**
- Art.12 Groene corridor
 - Art.13 Verbinding voor langzaam verkeer

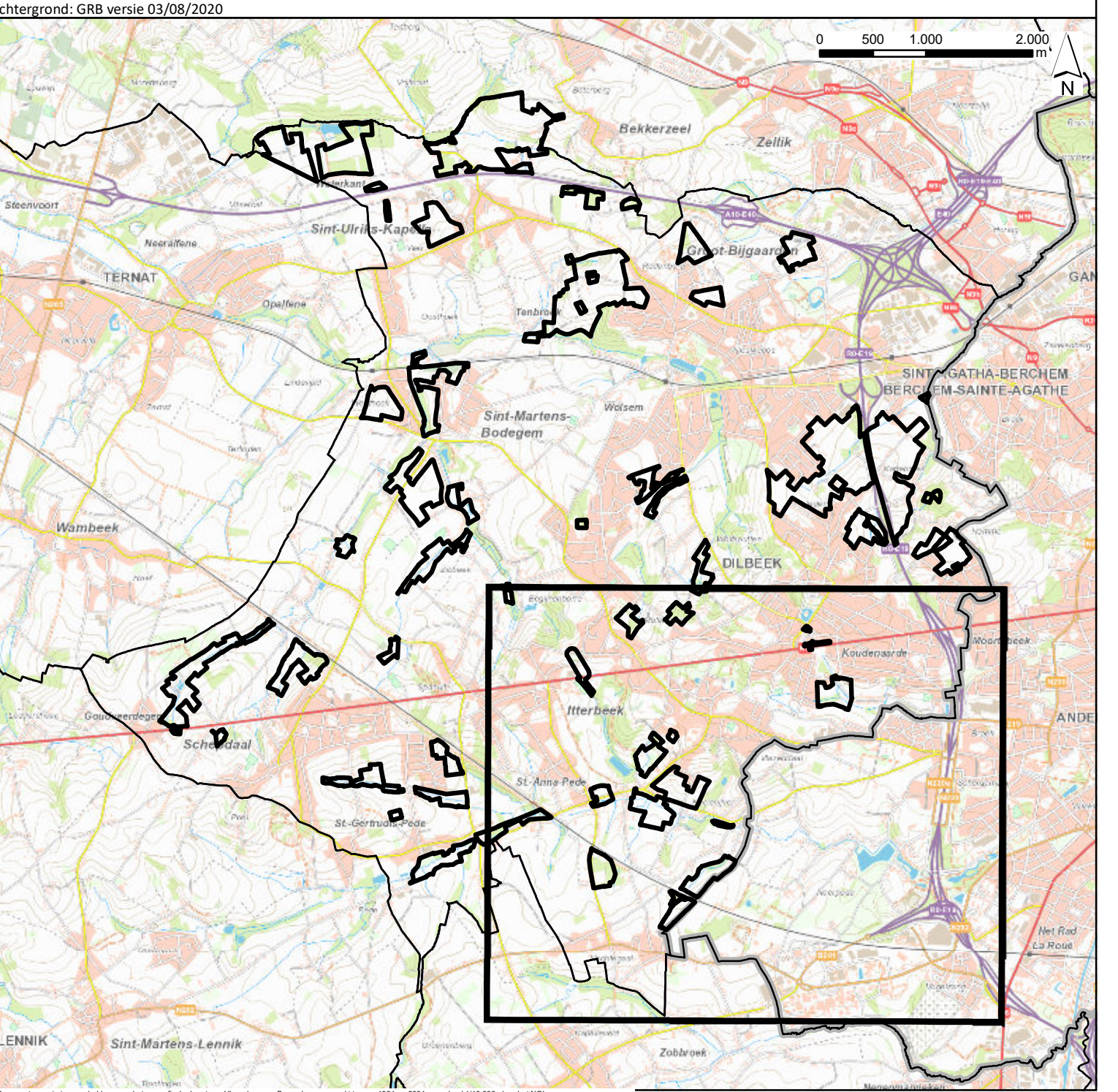

Voorlopig vastgesteld door de gemeenteraad in de zitting van ...

De Algemeen Directeur
Marianne Vanden Houte

De Voorzitter
Michel Valkeniers

Dilbeek
Gemeente Dilbeek

RUP Open Ruimte
Grafisch plan: Deelgebied 04

| DOSSIERNR: | 1141 0004 | PLANNR: | 4.04 | SCHAAL: | 1/5.000 |
|-------------------------------------|------------|-------------|---------------|---------|---------|
| PLANGEBIED: | 451,5 ha | DATUM: | 8/06/2021 | | |
| WIZIGINGEN | | | | | |
| NR | DATUM | AARD | | | |
| 2 | 06/07/2019 | Voorontwerp | | | |
| 3 | 28/08/2019 | Voorontwerp | | | |
| 4 | 04/09/2019 | Voorontwerp | | | |
| 5 | 27/10/2020 | Voorontwerp | | | |
| 6 | 08/06/2021 | Ontwerp | | | |
| Verantwoordelijk ruimtelijk planier | | | Projectleider | | |
| Patricia Roelbaer | | | Els Creemers | | |

Sint-Pieters-Leeuw

